

## ZGŁOSZENIE

### budowy lub wykonywania innych robót budowlanych (PB-2)

PB-2 nie dotyczy budowy i przebudowy budynku mieszkalnego jednorodzinnego.

**Podstawa prawna:** Art. 30 ust. 2 w zw. z ust. 4d ustawy z dnia 7 lipca 1994 r. – Prawo budowlane (Dz. U. z 2020 r. poz. 1333, z późn. zm.).

#### 1. ORGAN ADMINISTRACJI ARCHITEKTONICZNO-BUDOWLANEJ

Nazwa: STAROSTA RADOMSZCZAŃSKI

Starostwo Powiatowe w Radomsku

WPŁYN

#### 2.1. DANE INWESTORA<sup>1)</sup>

data 2024-09-05

Imię i nazwisko lub nazwa: GMINA MASŁOWICE

Kraj: POLSKA

Województwo: ŁÓDZKIE

Powiat: RADOMSZCZAŃSKI

Gmina: MASŁOWICE

Ulica: ..... Nr domu: 4 ..... Nr lokalu: .....

Miejscowość: MASŁOWICE ..... Kod pocztowy: 97-515 ..... Poczta: MASŁOWICE

Email (nieobowiązkowo): przetargi@maslowice.pl

Nr tel. (nieobowiązkowo): 447874616

Podpis

Znak sprawy

#### 2.2. DANE INWESTORA (DO KORESPONDENCJI)<sup>1)</sup>

Wypełnia się, jeżeli adres do korespondencji inwestora jest inny niż wskazany w pkt 2.1.

Kraj: ..... Województwo: .....

Powiat: ..... Gmina: .....

Ulica: ..... Nr domu: ..... Nr lokalu: .....

Miejscowość: ..... Kod pocztowy: ..... Poczta: .....

Adres skrzynki ePUAP<sup>2)</sup>: .....

#### 3. DANE PEŁNOMOCNIKA<sup>1)</sup>

Wypełnia się, jeżeli inwestor działa przez pełnomocnika.

☐ pełnomocnik

☐ pełnomocnik do doręczeń

Imię i nazwisko: .....

Kraj: ..... Województwo: .....

Powiat: ..... Gmina: .....

Ulica: ..... Nr domu: ..... Nr lokalu: .....

Miejscowość: ..... Kod pocztowy: ..... Poczta: .....

Adres skrzynki ePUAP<sup>2)</sup>: .....

Email (nieobowiązkowo): .....

Nr tel. (nieobowiązkowo): .....

#### 4. INFORMACJE O ROBOTACH BUDOWLANYCH

##### Rodzaj, zakres i sposób wykonywania:

*banu 26.09.24*  
Przedmiot robót: Przebudowa drogi gminnej nr DG112401E w m. Tworowice, znajdującej się na działce o nr ewid. 235, ob. 0018 Tworowice. Przebudowa drogi będzie wykonana w dwóch odcinkach. Odcinek nr 1 o długości 324,11 m.b. oraz odcinek nr 2 o długości 559,29 m.b. Na odcinku nr 1 projektuje się wykonanie poszerzenia jezdni drogi do 5 m.b. wraz z obustronnymi poboczami o szerokości 0,75 m każde oraz ułożenie warstwy wyrównawczo-wiążącej 4 cm i warstwy ściernalnej 4cm. *banu 26.09.24* W związku z poszerzeniem istniejącej szerokości jezdni mineralno-bitumicznej zakłada się przebudowę istniejących zjazdów z kostki betonowej. Na odcinku nr 2 projektuje się wykonanie nowej pełnej konstrukcji jezdni o szerokości 5 m.b. oraz obustronnych poboczy o szerokości 0,75 m.b., remont istniejącego przepustu drogowego o średnicy 600mm. Długość przebudowywanego odcinka nr 1 : 324,11m.b., powierzchnia projektowanej jezdni mineralno-bitumicznej: 1655,00m2, powierzchnia poboczy (utwardzonych kruszywem): 435 m2 Długość przebudowywanej drogi odcinek nr 2: 559,29 m.b. powierzchnia projektowanej jezdni mineralno-bitumicznej: 2800m2, powierzchnia poboczy (utwardzonych kruszywem): 839,00m2 W załączeniu mapa ewidencyjna.

Planowany termin rozpoczęcia<sup>3)</sup>: 18.10.2024 r. ....

#### 5. DANE NIERUCHOMOŚCI (MIEJSCE WYKONYWANIA ROBÓT BUDOWLANYCH)<sup>1)</sup>

Województwo: ŁÓDZKIE .....

Powiat: radomszczański ..... Gmina: MASŁOWICE .....

Ulica: ..... Nr domu: .....

Miejscowość: Tworowice ..... Kod pocztowy: 97-515 .....

Identyfikator działki ewidencyjnej<sup>4)</sup>: dz.nr 235, obręb geod. 0018 Tworowice .....

#### 6. OŚWIADCZENIE W SPRAWIE KORESPONDENCJI ELEKTRONICZNEJ

☒ Wyrażam zgodę

☐ Nie wyrażam zgody

na doręczanie korespondencji w niniejszej sprawie za pomocą środków komunikacji elektronicznej w rozumieniu art. 2 pkt 5 ustawy z dnia 18 lipca 2002 r. o świadczeniu usług drogą elektroniczną (Dz. U. z 2020 r. poz. 344).

#### 7. ZAŁĄCZNIKI

- ☒ Oświadczenie o posiadaniem praw do dysponowania nieruchomością na cele budowlane.
- ☐ Pełnomocnictwo do reprezentowania inwestora (opłacone zgodnie z ustawą z dnia 16 listopada 2006 r. o opłacie skarbowej (Dz. U. z 2020 r. poz. 1546, z późn. zm.)) – jeżeli inwestor działa przez pełnomocnika.
- ☐ Potwierdzenie uiszczenia opłaty skarbowej – jeżeli obowiązek uiszczenia takiej opłaty wynika z ustawy z dnia 16 listopada 2006 r. o opłacie skarbowej.

Inne (wymagane przepisami prawa):

☐ .....

#### 8. PODPIS INWESTORA (PEŁNOMOCNIKA) I DATA PODPISU

Podpis powinien być czytelny. Podpis i datę podpisu umieszcza się w przypadku dokonywania zgłoszenia w postaci papierowej.

*Hejchrowska Edyta* ..... 25.09.2024 r. ....

<sup>1)</sup> W przypadku większej liczby inwestorów, pełnomocników lub nieruchomości dane kolejnych inwestorów, pełnomocników lub nieruchomości dodaje się w formularzu albo zamieszcza na osobnych stronach i dołącza do formularza.

<sup>2)</sup> Adres skrzynki ePUAP wskazuje się w przypadku wyrażenia zgody na doręczanie korespondencji w niniejszej sprawie za pomocą środków komunikacji elektronicznej.

<sup>3)</sup> W przypadku zgłoszenia budowy tymczasowego obiektu budowlanego w polu „Planowany termin rozpoczęcia” należy wskazać również planowany termin rozbiórki lub przeniesienia w inne miejsce tego obiektu.

<sup>4)</sup> W przypadku formularza w postaci papierowej zamiast identyfikatora działki ewidencyjnej można wskazać jednostkę ewidencyjną, obręb ewidencyjny i nr działki ewidencyjnej oraz arkusz mapy, jeżeli występuje.



Wój Gminy

*mgr inż. Edyta Majchrowska*

Przerabska  
vice

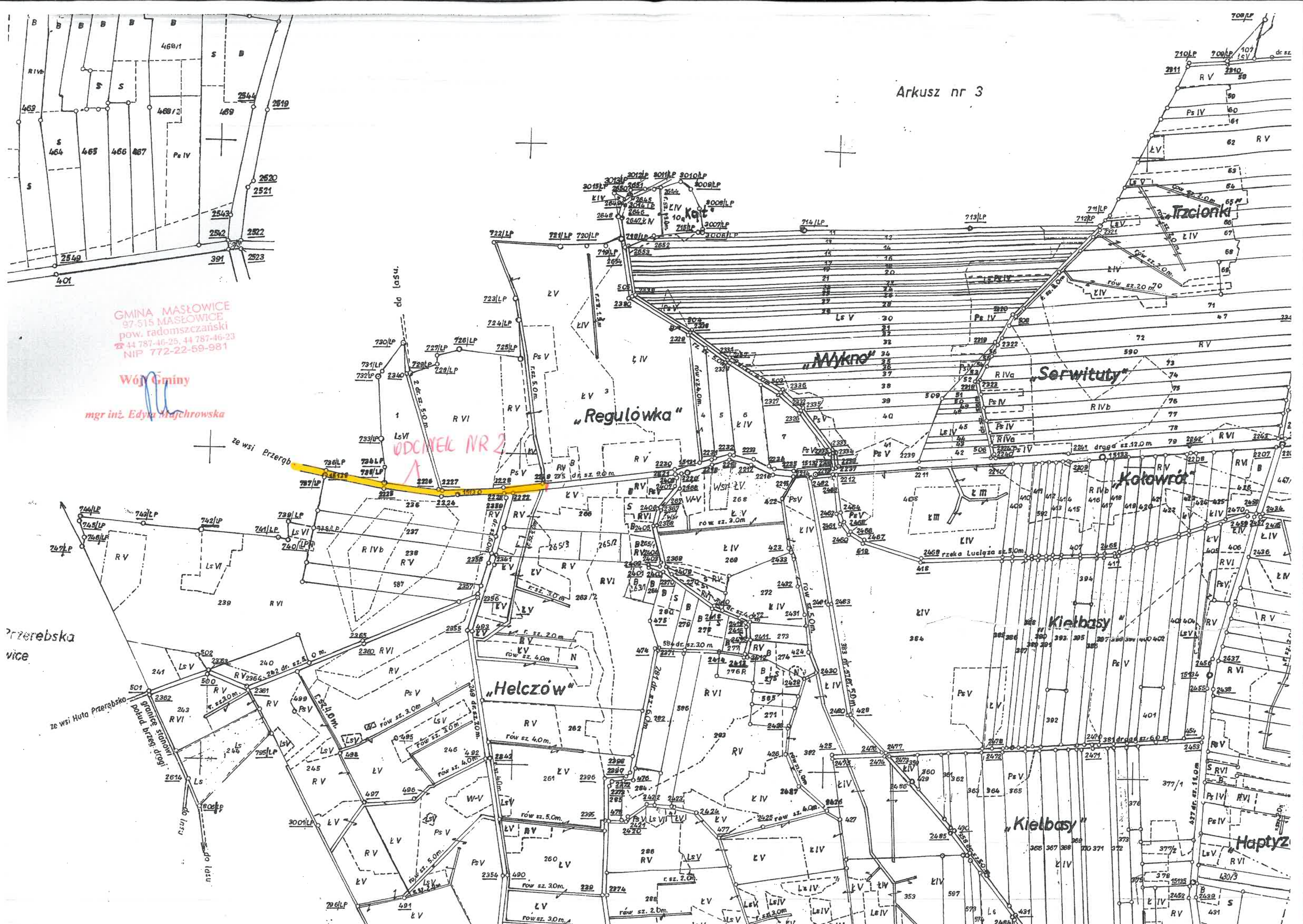



GMINA MASŁOWICE  
97-515 MASŁOWICE  
pow. radomski  
44 787-46-25, 44 787-46-23  
NIP 772-22-59-981

Wójt Gminy

mgr inż. Edyta Majchrowska

Arkusz nr 3

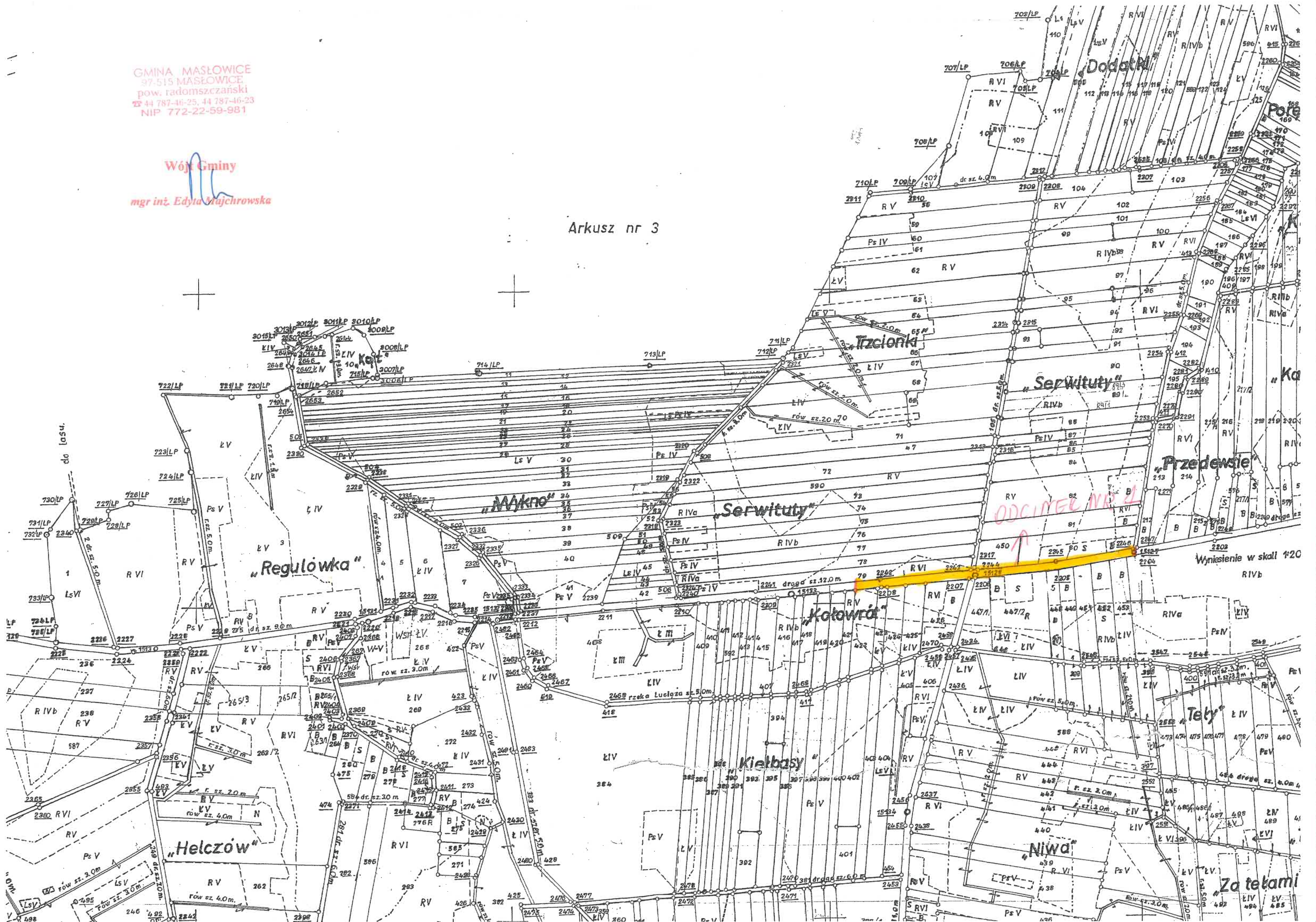



# OŚWIADCZENIE

## o posiadanym prawie do dysponowania nieruchomością na cele budowlane (PB-5)

Podstawa prawna: Art. 32 ust. 4 pkt 2 ustawy z dnia 7 lipca 1994 r. – Prawo budowlane (Dz. U. z 2020 r. poz. 1333, z późn. zm.).

Dodatkowe informacje: Prawo do dysponowania nieruchomością na cele budowlane jest to tytuł prawny wynikający z prawa własności, użytkowania wieczystego, zarządu, ograniczonego prawa rzeczowego albo stosunku zobowiązaniowego, przewidującego uprawnienia do wykonywania robót budowlanych.

W przypadku, gdy do złożenia oświadczenia zobowiązanych jest kilka osób, każda z tych osób składa oświadczenie oddzielnie na osobnym formularzu.

### 1. DANE INWESTORA

Imię i nazwisko lub nazwa: **GINA MASŁOWICE**

Kraj: **POLSKA** Województwo: **ŁÓDZKIE**

Powiat: **RADOMSZCZAŃSKI** Gmina: **MASŁOWICE**

Ulica: **MASŁOWICE** Nr domu: **4** Nr lokalu: **...-....**

Miejscowość: **MASŁOWICE** Kod pocztowy: **97-515** Poczta: **MASŁOWICE**

### 2. DANE OSOBY UPOWAŻNIONEJ DO ZŁOŻENIA OŚWIADCZENIA W IMIENIU INWESTORA<sup>1)</sup>

Imię i nazwisko lub nazwa: **EDYTA MAJCHROWSKA**

Kraj: **POLSKA** Województwo: **ŁÓDZKIE**

Powiat: **RADOMSZCZAŃSKI** Gmina: **MASŁOWICE**

Ulica: **---** Nr domu: **84** Nr lokalu: **.....**

Miejscowość: **GRANICE** Kod pocztowy: **97-515** Poczta: **MASŁOWICE**

### 3. DANE NIERUCHOMOŚCI<sup>2)</sup>

Województwo: **ŁÓDZKIE**

Powiat: **RADOMSZCZAŃSKI** Gmina: **MASŁOWICE**

Ulica: **---** Nr domu: **-**

Miejscowość: **TWOROWICE** Kod pocztowy: **97-515**

Identyfikator działki ewidencyjnej<sup>3)</sup>: **101210\_2.0018\_235;**

Liczba stron zawierających dane o kolejnych nieruchomościach (załączanych do oświadczenia): **0...**

Po zapoznaniu się z art. 32 ust. 4 pkt 2 oraz art. 3 pkt 11 ustawy z dnia 7 lipca 1994 r. – Prawo budowlane oświadczam, że posiadam prawo do dysponowania nieruchomością (nieruchomościami) na cele budowlane określoną (określonymi) w pkt 3 tego oświadczenia.

Jestem świadomy (świadoma) odpowiedzialności karnej za podanie nieprawdy w niniejszym oświadczeniu, zgodnie z art. 233 ustawy z dnia 6 czerwca 1997 r. - Kodeks karny (Dz. U. z 2020 r. poz. 1444, z późn. zm.).

### 4. PODPIS INWESTORA LUB OSOBY UPOWAŻNIONEJ DO ZŁOŻENIA OŚWIADCZENIA W IMIENIU INWESTORA I DATA PODPISU

Podpis powinien być czytelny.

25.09.2024.....

*Majchrowska Edyta*

<sup>1)</sup> Wypełnia się, jeżeli oświadczenie jest składane w imieniu osoby prawnej lub jednostki organizacyjnej nieposiadającej osobowości prawnej albo oświadczenie w imieniu inwestora składa jego pełnomocnik.

<sup>2)</sup> W przypadku większej liczby nieruchomości dane kolejnych nieruchomości dodaje się w formularzu albo zamieszcza na osobnych stronach i dołącza do formularza.

<sup>3)</sup> W przypadku oświadczenia sporządzanego w postaci papierowej zamiast identyfikatora działki ewidencyjnej można wskazać obręb ewidencyjny i nr działki ewidencyjnej oraz arkusz mapy, jeżeli występuje.

Masłowice, 25.09.2024 r.

## OŚWIADCZENIE INWESTORA

Zgodnie z art. 39 ust. 6ba ustawy z dnia 21 marca 1985 r. o drogach publicznych (z późniejszymi zmianami), oświadczam, że dla inwestycji:



Zleceniodawca:  
Inwestor:

**Wójt Gminy Masłowice  
Masłowice 4  
97-515 Masłowice**



Nazwa inwestycji:

**„Przebudowa drogi gminnej nr DG 112401E w miejscowości Tworowice”.**



Adres inwestycji:

**dz. nr ewid. 235 obręb 0018 Tworowice, gm. Masłowice**

projektowany kanał technologiczny nie miałby kontynuacji po żadnej ze stron oraz w ciągu 3 lat nie jest planowana budowa lub przebudowa drogi umożliwiająca kontynuację projektowanego kanału technologicznego zgodnie z uchwałą budżetową jednostki samorządu terytorialnego, wieloletnią prognozą finansową jednostki samorządu terytorialnego, programem wieloletnim wydanym na podstawie art. 136 ust. 2 ustawy z dnia 27 sierpnia 2009 r. o finansach publicznych lub planami, o których mowa w art. 20 pkt 1.

Inwestora	Gmina Masłowice Masłowice 4 97-515 Masłowice	
-----------	--	--

Wójt Gminy

*mgr inż. Edyta Majchrowska*

Radomsko, dnia 25 wrzesień 2024 r.

(imię i nazwisko)

GMINA MASŁOWICE  
97-515 MASŁOWICE  
pow. radomszczański  
44 787-46-25, 44 787-46-23  
NIP 772-22-59-981

(adres zamieszkania)

**Starosta Radomszczański  
Wydział Budownictwa i Architektury**

**OŚWIADCZENIE**

Zachowam zakazy wynikające z Uchwały nr XIV/237/11 Sejmiku Województwa Łódzkiego z dnia 30 sierpnia 2011 r. w sprawie Obszaru Chronionego Krajobrazu Doliny Widawki, zmienionej Uchwałą nr XXII/422/12 Sejmiku Województwa Łódzkiego z dnia 27 marca 2012 r. w sprawie zmiany uchwały nr XIV/237/11 Sejmiku Województwa Łódzkiego z dnia 30 sierpnia 2011 r. w sprawie Obszaru Chronionego Krajobrazu Doliny Widawki, zmienionej Uchwałą nr XXXI/661/12 Sejmiku Województwa Łódzkiego z dnia 18 grudnia 2012 r. w sprawie zmiany uchwały nr XIV/237/11 Sejmiku Województwa Łódzkiego z dnia 30 sierpnia 2011 r. w sprawie Obszaru Chronionego Krajobrazu Doliny Widawki zmienionej uchwałą nr XXII/422/12 Sejmiku Województwa Łódzkiego z dnia 27 marca 2012 r.

Dotyczy: Przebudowa drogi gminnej nr DG112401E w Tworowicach, dz. nr 235 obręb 0018 Tworowice

Dot. sprawy nr.....,

z dnia .....

Wójt Gminy  
  
mgr inż. Edyta Majchrowska

(imię i nazwisko)



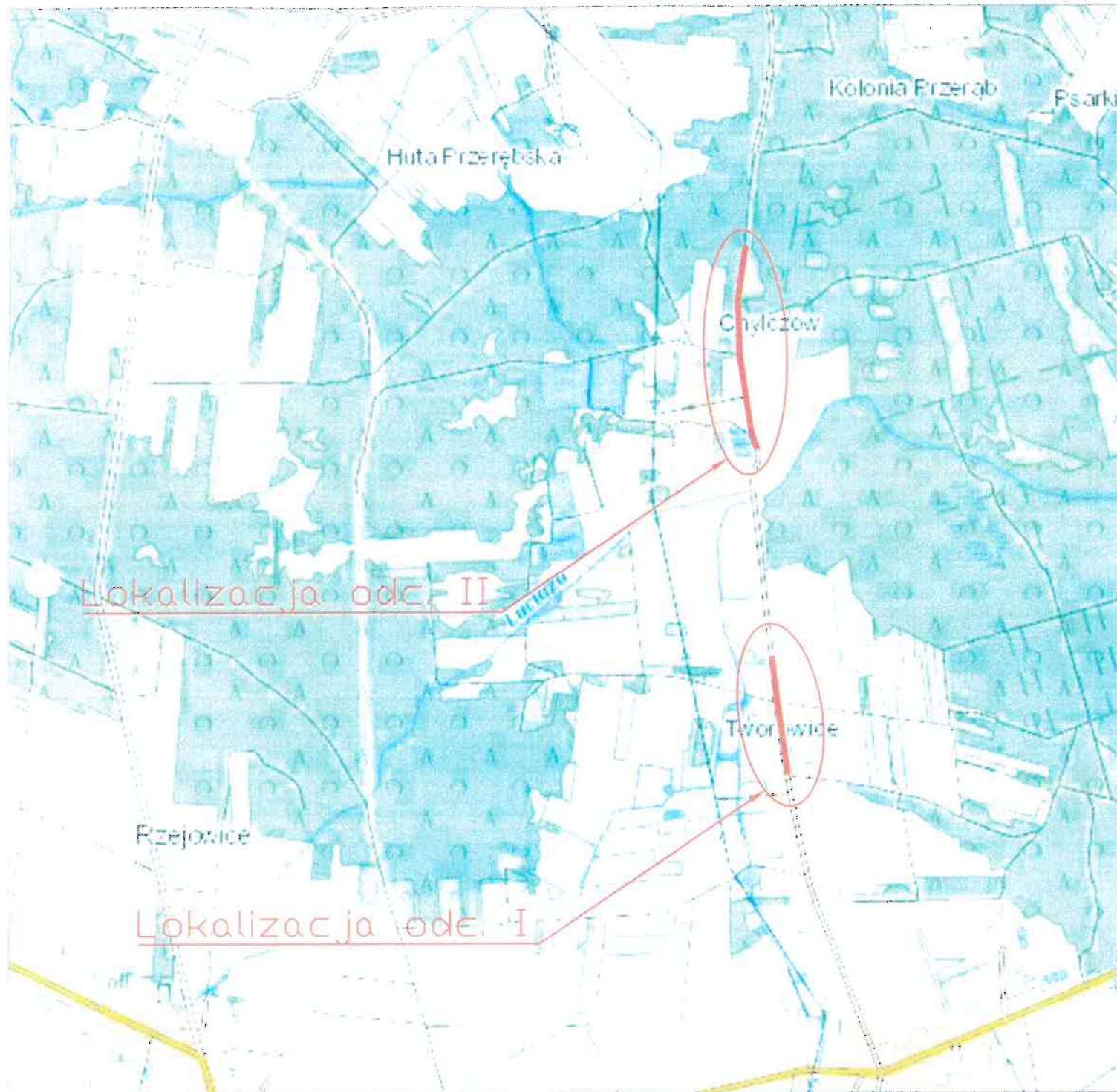

**GMINA MASŁOWICE**  
 97-515 MASŁOWICE  
 pow. radomszczański  
 ☎ 44 787-31-25, 44 787-46-23  
 NIP 772-22-59-981

**Z up. Wójta**  
*E. Jado*  
 mgr Ewa Jado-Wodo  
 Kierownik Referatu  
 Inwestycji i Ochrony Środowiska

<b>AST PROJEKT</b>				<b>ST PROJEKT Jacek Staniek</b> Kąty 53, 29-100 Włoszczowa NIP 6090010369, tel. 600 319 265	
Inwestor:		<b>Gmina Masłowice</b> <b>Masłowice 4</b> <b>97-515 Masłowice</b>			
Nazwa inwestycji:		<b>"Przebudowa drogi gminnej nr DG112401E w Tworowicach"</b>			
Adres inwestycji:		dz. nr ewid. 235 obręb 0018 Tworowice, gm. Masłowice			
Stadium:		PB		Branża:	
				DROGOWA	
Nazwa rysunku:			Lokalizacja		
			Numer rysunku:		1
			Data:		08.2024
			Skala rys.:		1:20 000
Zespół autorski:		Imię i nazwisko		Uprawnienia	
Projektant branży drogowej:		mgr inż. Jacek Staniek		SWK/0060PWBD/21	
				Podpis:	